

Montagehinweis Mall- Regenspeicher mit Gartenfilter - Beton

Aufbau des Zulaufrohres

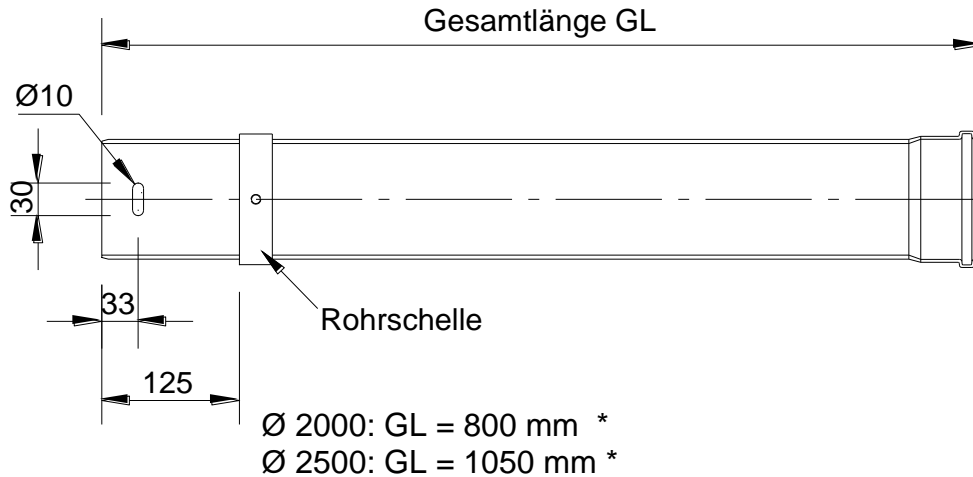

* Maße können in den verschiedenen Werken abweichen.



Rohrende im Regenspeicher

Rohrschelle ist der Anschlag für den Gartenfilter

Das Langloch dient der Fixierung des Gartenfilter gegen Abrutschen vom Zulaufrohr

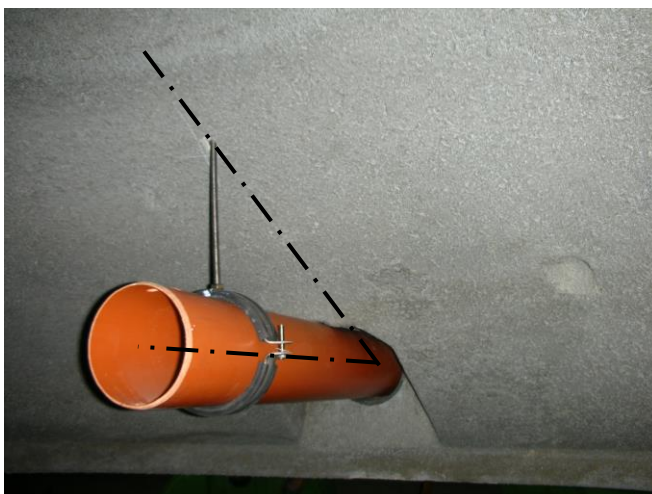

Die Befestigung der Rohrschelle im Konus liegt in der Flucht mit der Rohrachse

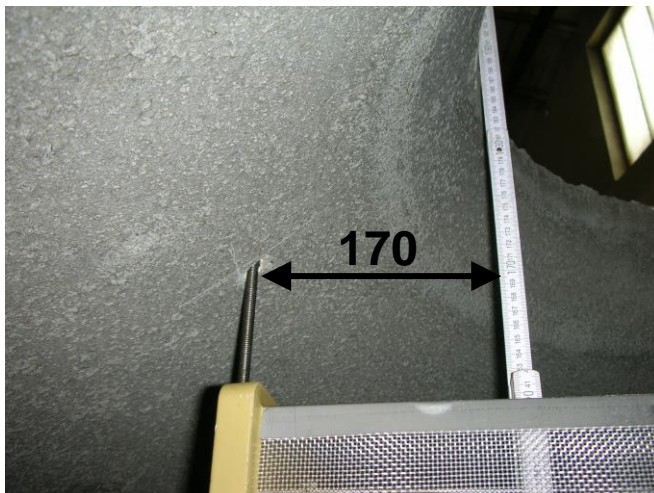

Der waagerechte Abstand zwischen Innenkante Einstiegsöffnung und Befestigungspunkt der Rohrschelle beträgt 170 mm



Der Filter wird auf das Rohrende geschoben. Hierbei ist darauf zu achten das der Fixierungsbügel angehoben wird und der Filter am Anschlag (Rohrschelle) ansteht.

