

**Grundriss**

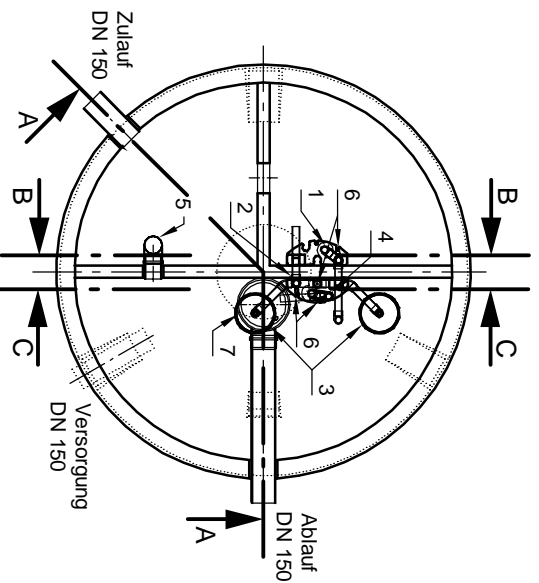

- 1 Heber Beschickung (P3)
- 2 Heber ÜS (S2)
- 3 Tellerbelüfter (L2) + 1424 mm
- 4 Heber Klarwasserabzug (S2)
- 5 Notüberlauf
- 6 Luftanschlüsse
- 7 Probenahme mit Notüberlauf

**mail**  
umweltsysteme

Hilfinger Straße 38-45 • D-78168 Donaueschingen  
Telefon 0 771/8005-0 • Telefax 0 771/8005-100

**Änderungen vorbehalten**

Zust.	Änderung	Datum	Name

Bearb.:	16.11.12	Rilmerk	Bearbeitung:	Sanoclean, classique, SM, 16 EW H25
Gepr.:				Ringbauweise Coswig, Serienzeichnung
Norm.:				
Sachbearbeiter:				
Verkstoff:				

Zust.: **KT-S-SCB-10125**

Entst.: **KT-S-SCB-10125**

Blatt: **1:50**

Von: Blatt